



**DINAS LINGKUNGAN HIDUP**

**KABUPATEN KEPULAUAN SELAYAR  
TAHUN 2025**

**PENYELARASAN KINERJA DINAS LINGKUNGAN HIDUP TAHUN 2026**

MENINGKATNYA KUALITAS LINGKUNGAN HIDUP KABUPATEN KEPULAUAN SELAYAR DENGAN INDIKATOR INDEKS KUALITAS LINGKUNGAN HIDUP (IKLH)

# PENYELARASAN KINERJA DLH

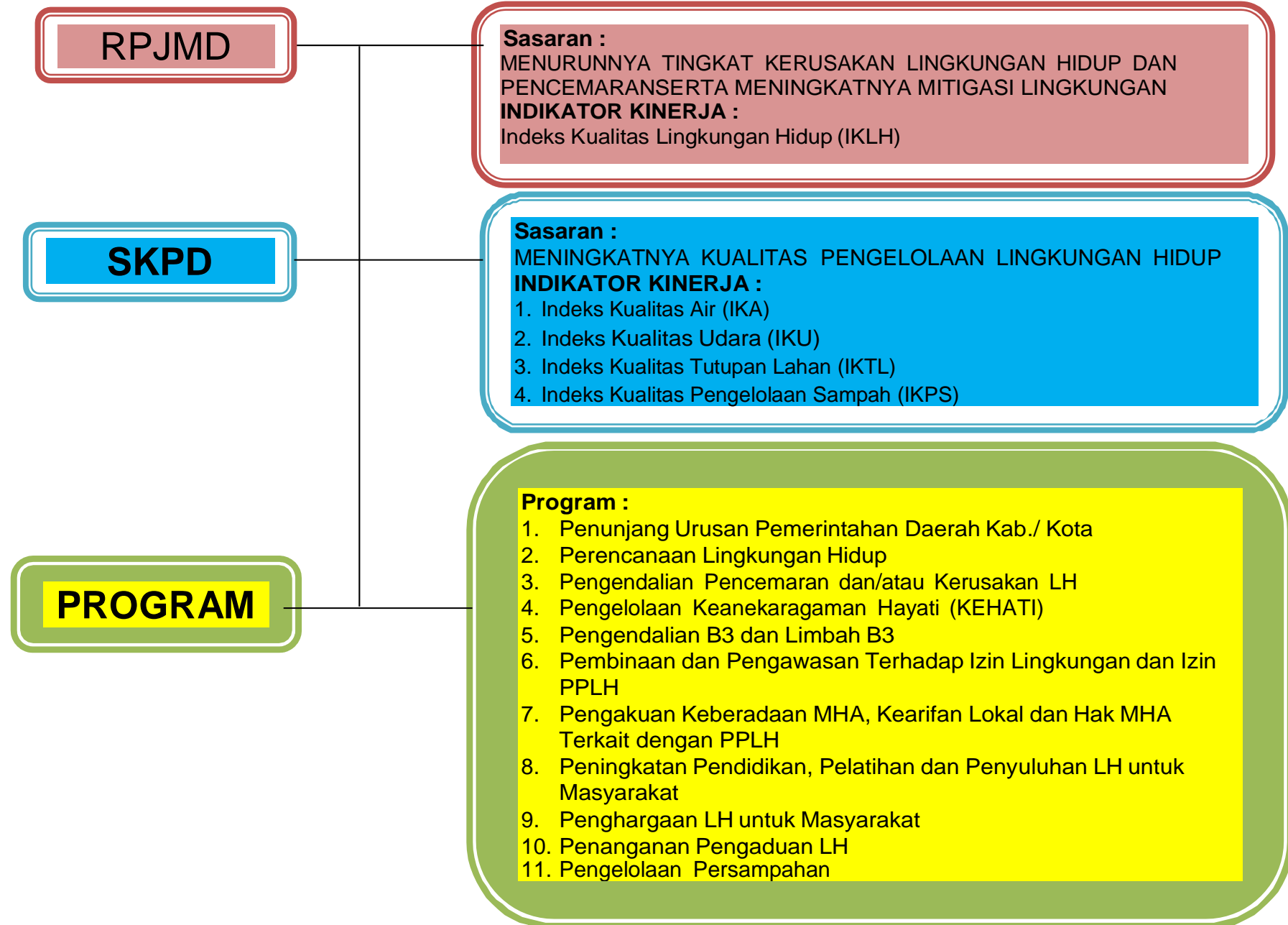

## ESELON III

### Bidang Penataan dan Penuaan PPLH

#### Sasaran :

MENINGKATNYA KUALITAS PENATAAN DAN PENUAAN PPLH

#### Indikator Kinerja :

1. % Rencana PPLH yang terintegrasi dlm rencana Pemb.Kabupaten
2. % Penanganan Pengaduan Kasus Lingkungan
3. % Ketaatan Pelaku Usaha dan/atau keg.terhadap izin lingkungan dan izin PPLH
4. % Rasio pejabat pengawas LH terhadap usaha yg izin lingk, izin PPLH dan PUULH

#### Kelompok Jabatan Fungsional

##### Sasaran :

MENINGKATNYA KUALITAS PERENCANAAN DAN PENGKAJIAN LH STRATEGIS

##### Indikator Kinerja :

1. % Rekomendasi RPPLH yang terevaluasi
2. % Instrumen pencegahan pencemaran dan kerusakan lingkungan yang terlaksana

#### Kelompok Jabatan Fungsional

##### Sasaran :

MENINGKATNYA PENERAPAN REKOMENDASI IZIN LINGKUNGAN HIDUP

##### Indikator Kinerja :

Rasio pejabat pengawas LH terhadap usaha yang izin lingkungan, izin PPLH dan PUULH yang diterbitkan oleh Pemda

#### Kelompok Jabatan Fungsional

##### Sasaran :

MENINGKATNYA PENANGANAN PENGADUAN & SENGKETA LINGKUNGAN

##### Indikator Kinerja :

% Pengaduan Kasus Lingkungan Yang Ditindaklanjuti

## ESELON III

### Bidang Pengendalian Pencemaran dan Kerusakan LH

#### Sasaran :

MENURUNNYA  
TINGKAT  
PENCEMARAN &  
KERUSAKAN LH

#### Indikator Kinerja :

1. Indeks Pencemaran  
Status Mutu Air
2. % Pengelolaan  
Keaneekaragaman  
Hayati

#### Kelompok Jabatan Fungsional

##### Sasaran :

MENINGKATNYA KUALITAS PENANGGULANGAN PENCEMARAN LH

##### Indikator Kinerja :

1. % Pengujian yang memenuhi Baku Mutu
2. % Penanggulangan Pencemaran dan/atau kerusakan Lingkungan

#### Kelompok Jabatan Fungsional

##### Sasaran :

MENINGKATNYA PEMULIHAN KERUSAKAN LINGKUNGAN HIDUP

##### Indikator Kinerja :

% Pemulihan Pencemaran dan/atau Kerusakan Lingkungan

#### Kelompok Jabatan Fungsional

##### Sasaran :

MENINGKATNYA PENGELOLAAN KEANEKARAGAMAN HAYATI

##### Indikator Kinerja :

% Taman Kehati yang terkelola

## ESELON III

### Bidang Pengelolaan Sampah, Limbah B3 dan Peningkatan Kapasitas

#### Sasaran :

MENINGKATNYA KAPASITAS PENGELOLAAN PERSAMPAHAN & LIMBAH B3

#### Indikator Kinerja :

1. % Pengelolaan persampahan yang bernilai ekonomi
2. % Lembaga/perusahaan Penghasil Limbah B3 yang diawasi
3. % MHA, Kearifan Lokal ,pengetahuan tradisional yang terkait PPLH yg diakui keberadaannya
4. % Lembaga Kemasyarakatan yang diberikan diklat
5. % Lembaga Masy./Dunia Usaha/ Dunia Pendidikan yg berprestasi

#### Kelompok Jabatan Fungsional

##### Sasaran :

MENINGKATNYA KUALITAS PENGELOLAAN SAMPAH

##### Indikator Kinerja :

1. % pengelolaan sampah dengan prinsip 3R

#### Kelompok Jabatan Fungsional

##### Sasaran :

MENINGKATNYA PENGENDALIAN B3 DAN LIMBAH B3

##### Indikator Kinerja :

% Limbah B3 Cair yang disimpan sementara

#### Kelompok Jabatan Fungsional

##### Sasaran :

MENINGKATNYA KAPASITAS LINGKUNGAN HIDUP

##### Indikator Kinerja :

1. % MHA, Kearifan lokal, Pengetahuan Tradisional terkait PPLH yang diakui
2. % Mitra yang mendapat pendidikan dan pelatihan
3. % Lembaga masy, dunia usaha, dunia pendidikan yang mendapat penghargaan tingkat kabupaten.

## ESELON III

### Sekretariat DLH

#### Sasaran :

1. Meningkatkan Nilai SAKIP
2. Meningkatkan kualitas Pelayanan kepada masy.
3. Meningkatkan tertib Administrasi pengelolaan Keuangan & aset daerah

#### Indikator Kinerja :

1. Nilai AKIP DLH
2. Indeks Kepuasan Masyarakat
3. Laporan Keuangan DLH Sesuai SAP

## ESELON IV

### Subbag. Program DLH

#### Sasaran :

MENINGKATNYA KUALITAS PERENCANAAN, PENGANGGARAN DAN EVALUASI KINERJA DLH

#### Indikator Kinerja :

% Dokumen Perencanaan, Penganggaran dan Evaluasi Kinerja yang tersusun

### Subbag. Keuangan DLH

#### Sasaran :

MENINGKATNYA KUALITAS ADMINISTRASI KEUANGAN & PENDAPATAN DLH

#### Indikator Kinerja :

1. % Laporan Administrasi Keuangan yang tersusun
2. % Laporan Administrasi Pendapatan yang tersusun

### Subbag. Umum, Kepegawaian dan Hukum DLH

#### Sasaran :

MENINGKATNYA KUALITAS PELAYANAN UMUM, KEPEGAWAIAN DAN HUKUM DLH

#### Indikator Kinerja :

1. % Laporan Administrasi Barang Milik Daerah yang tersusun
2. % Laporan Administrasi Kepegawaian yang tersusun
3. % Layanan Administrasi Umum yang tersedia
4. % Barang milik daerah penunjang urusan LH yang diadakan
5. % Layanan jasa penunjang DLH yang tersedia
6. % BMD DLH yang terpelihara

# JABATAN PELAKSANA PADA BIDANG PENATAAN DAN PENAATAN PPLH

## **Sasaran 1.1.1 :**

Tersedianya Data Dasar  
Penyusunan RPPLH

### **Indikator Kinerja :**

1.Jumlah Muatan Hasil  
Penyusunan dan penetapan  
RPPLH Kab/kota yg disusun

## **Sasaran 1.1.2 :**

Tersedianya Dokumen KLHS  
RPJMD/RPJPD

### **Indikator Kinerja :**

Jumlah Dokumen KLHS RPJPD/RPJMD  
Kab/Kota yang disusun

## **Sasaran 1.1.3 :**

Tersedianya Dokumen KLHS KRP

### **Indikator Kinerja :**

Jumlah Dokumen KLHS KRP yang  
berpotensi menimbulkan dampak/resiko  
LH yang disusun

## **Sasaran 1.2.1 :**

Terfasilitasinya Pemenuhan Kewajiban  
Izin Lingkungan dan/atau PPLH

### **Indikator Kinerja :**

Jumlah Rekomendasi dan/atau  
persetujuan teknis,Persetujuan Link dan  
surat kelayakan operasi yg diberikan

## **Sasaran 1.2.2 :**

Terawasinya Ketaatan Pemrakarsa  
yang mempunyai Izin LH dan Izin PPLH

### **Indikator Kinerja :**

Jumlah laporan dari usaha dan kegiatan yg  
diawasi izin lingk,persetujuan lingk,surat  
kelayakan operasi oleh Pemda Kab/Kota

## **Sasaran 1.2.3 :**

Terlaksananya Penerapan Sanksi  
Upaya dan Rencana PPLH

### **Indikator Kinerja :**

Jumlah Dok.hasil koord. Dan sinkronisasi  
penertapan dan pengawasan sanksi upaya  
dan rencana PPLHD

## **Sasaran 1.3.1 :**

Terkelolanya Pengaduan  
Masyarakat terhadap PPLH

### **Indikator Kinerja :**

Jumlah Pengaduan  
masy.terhadap PPLH ya  
Kab/Kota yang ditindaklanjuti

## **Sasaran 1.3.2 :**

Terselesaikannya Kasus dan  
Sengketa Lingkungan

### **Indikator Kinerja :**

Jumlah dokumen hasil koord.dan  
sinkronisasi penerapan sanksi  
administrasi,penyelesaian  
sengketa dan penyidikan LH  
diluar atau melalui pengadilan

# JABATAN PELAKSANA PADA BIDANG PENGENDALIAN PENCEMARAN DAN KERUSAKAN LINGKUNGAN

## **Sasaran 2.1.1 :**

Terlaksananya Pencegahan  
Pencemaran LH

### **Indikator Kinerja :**

Jumlah Dokumen Uji Kualitas LH  
dilaksanakan terhadap media  
tanah,air,udara dan laut

## **Sasaran 2.1.2 :**

Terlaksananya Pengendalian  
emisi GRK,mitigasi dan  
adaptasi perubahan iklim

### **Indikator Kinerja :**

Jumlah dokumen hasil koordinasi &  
Sinkronisasi inventarisasi GRK dari  
sektor LH yang dilaksanakan

## **Sasaran 2.1.3 :**

Tersedianya Informasi Peringatan  
Lingkungan

### **Indikator Kinerja :**

Jumlah Laporan sosialisasi informasi  
Peringatan pencemaran dan kerusakan  
LH pd masy yg dilaksanakan

## **Sasaran 2.2.1 :**

Terlaksananya Pembersihan  
Unsur Pencemar

### **Indikator Kinerja :**

Jumlah Dokumen hasil koordinasi  
dan sinkronisasi pembersihan  
unsur pencemar

## **Sasaran 2.2.2 :**

Terlaksananya Remediasi  
Lingkungan

### **Indikator Kinerja :**

Jumlah dokumen hasil  
koordinasi sinkronisasi dan  
pelaksanaan remediasi

## **Sasaran 2.2.3 :**

Terlaksananya Rehabilitasi  
Lingkungan

### **Indikator Kinerja :**

Jumlah dokumen hasil  
koordinasi sinkronisasi dan  
pelaksanaan rehabilitasi

## **Sasaran 2.3.1 :**

Terkelolanya Taman Kehati diLuar Kws  
Hutan

### **Indikator Kinerja :**

Luas taman kehati diluar kawasan hutan yang  
dikelola.

## **Sasaran 2.3.2 :**

Terkelolanya Kebun Raya

### **Indikator Kinerja :**

Luas Kebun Raya yang dikelola

## **Sasaran 2.3.3 :**

Terkelolanya Ruang terbuka hijau

### **Indikator Kinerja :**

Luas RTH yg dikelola

## **Sasaran 2.3.4:**

Terkelolanya Taman Kehati lainnya

### **Indikator Kinerja :**

Luas taman kehati lainnya yg dikelola

## **Sasaran 2.3.5:**

Terkelolanya Sarana & Prasarana Kehati

### **Indikator Kinerja :**

Jumlah Sarana prasarana Kehati yang dikelola

# JABATAN PELAKSANA PADA BIDANG PENGELOLAAN SAMPAH, LIMBAH B3 DAN PENINGKATAN KAPASITAS

## **Sasaran 3.1.1 :**

Terlaksananya Penyusunan Jakstada  
Pengelolaan sampah Kab/Kota

### **Indikator Kinerja :**

Jumlah dokumen Jakstrada Pengelolaan  
Sampah Kab/Kota yang disusun

## **Sasaran 3.1.2 :**

Terlaksananya Pengurangan Sampah

### **Indikator Kinerja :**

Jumlah laporan hasil pengurangan sampah  
dengan melakukan pembatasan,  
pendaurang ulang dan pemanfaatan  
kembali

## **Sasaran 3.1.3 :**

Terlaksananya Penanganan Sampah

### **Indikator Kinerja :**

Jumlah sampah yang dipilah,  
dikumpulkan, diangkut, diolah, diproses di  
TPA/TPST/SPA Kab/Kota

## **Sasaran 3.2.1 :**

Terfasilitasinya Pemenuhan  
Komitmen Izin Penyimpanan  
Sementara Limbah B3

### **Indikator Kinerja :**

Jumlah Fasilitasi persetujuan/Izin  
penyimpanan sementara LB3 yg  
dilaksanakan melalui sistem  
pelayanan perizinan berusaha  
terintegrasi secara elektronik

## **Sasaran 3.2.2 :**

Terverifikasinya Persyaratan  
Administrasi dan Teknis  
Penyimpanan Sementara Limbah B3

### **Indikator Kinerja :**

Jumlah lap.keg.verifikasi lapangan  
pemenuhan komitmen persetujuan/ izin  
Penyimpanan sementara dan  
pengumpulan LB3

## **Sasaran 3.3.1 :**

Tersedianya Data dan Informasi  
Pengakuan Keberadaan MHA,  
Kearifan lokal Pengetahuan  
Tradisional terkait dengan PPLH

### **Indikator Kinerja :**

Jumlah dokumen hasil  
koordinasi,sinkronisasi,penyediaan  
data dan informasi pengakuan  
keberadaan MHA.kearifan lokal  
atau pengetahuan tradisional  
terkait dengan PPLH

## **Sasaran 3.3.2 :**

Terlaksananya pendampingan  
Gerakan Peduli Lingkungan

### **Indikator Kinerja :**

1. Jumlah pendampingan  
pembinaan Gerakan Peduli dan  
berbudaya LH yang  
dilaksanakan

**Sasaran 3.1.4 :**

Terlaksananya Peningkatan Peran Serta Masyarakat dalam Pengelolaan Persampahan

**Indikator Kinerja :**

Jumlah masyarakat, kelompok masyarakat atau para pihak lainnya yang terlibat aktif dalam kegiatan pengelolaan sampah

**Sasaran 3.3.3 :**

Terselenggaranya Penilaian Kinerja Mitra LH

**Indikator Kinerja :**

Jumlah Penghargaan LH Terhadap Mitra LH/Masyarakat

# JABATAN PELAKSANA PADA SEKRETARIAT DLH

## **Sasaran 1.1 :**

Tersusunnya Dokumen  
Perencanaan DLH

### **Indikator Kinerja :**

1. Jumlah Dokumen Renja
2. Jumlah Dokumen RKT

## **Sasaran 1.2 :**

Tersusunnya Dokumen  
Penganggaran DLH

### **Indikator Kinerja :**

1. Jumlah Dokumen RKA
2. Jumlah Dokumen RKA-P
3. Jumlah Dokumen DPA
4. Jumlah Dokumen DPA-P

## **Sasaran 2.1 :**

Tersusunnya Laporan Administrasi  
Keuangan DLH

### **Indikator Kinerja :**

1. Jumlah orang yg menerima gaji dan tunjangan
2. Jumlah Laporan Keuangan Akhir Tahun dan laporan hasil koordinasi penyusunan laporan keuangan
3. Jumlah dokumen pelaporan dan analisis prognosis realisasi anggaran

## **Sasaran 2.2 :**

Tersusunnya Laporan  
Administrasi Pendapatan DLH

### **Indikator Kinerja :**

1. Jumlah Dokumen rencana pengelolaan retribusi daerah
2. Jumlah data obyek, subyek dan wajib retribusi Daerah
3. Jumlah Laporan Pengelolaan Retribusi Daerah

## **Sasaran 3.1 :**

Tersusunnya Laporan Administrasi  
Barang Milik Daerah DLH

### **Indikator Kinerja :**

1. Jumlah Laporan rekon dan penyusunan laporan BMD
2. Jumlah laporan penatausahaan BMD

## **Sasaran 3.2 :**

Tersusunnya Laporan Administrasi  
Kepegawaian DLH

### **Indikator Kinerja :**

1. Jumlah dokumen pendataan dan pengolahan administrasi kepegawaian
2. Jumlah dokumen hasil koordinasi dan pelaksanaan SIK
3. Jumlah dokumen monitoring, evaluasi dan penilaian kinerja pegawai

**Sasaran 1.3 :**

Tersusunnya Dokumen  
Evaluasi Kinerja DLH

**Indikator Kinerja :**

1. Jumlah Dokumen Cascading
2. Jumlah Dokumen IKU
3. Jumlah Dokumen PK
4. Jumlah Dokumen IKI
5. Jumlah Dokumen Rencana Aksi
6. Jumlah Dokumen Moneyv atas Perkin

**Sasaran 3.3 :**

Terlaksananya Administrasi Umum DLH

**Indikator Kinerja :**

1. Jumlah paket peralatan dan perlengkapan kantor yang disediakan
2. Jumlah paket barang cetakan dan penggandaan yang disediakan
3. Jumlah dokumen bahan bacaan dan puuPUUyang disediakan
4. Jumlah laporan fasilitasi kunjungan tamu
5. Jumlah Laporan Hasil Koordinasi
6. Jumlah laporan penyelenggaraan rapat koordinasi dan konsultasi

**Sasaran 3.4 :**

Terlaksananya Layanan Jasa Penunjang DLH

**Indikator Kinerja :**

1. Jumlah laporan penyediaan jasa surat menyurat
2. Jumlah laporan penyediaan jasa komunikasi, sumber daya air, listrik yang disediakan
3. Jumlah laporan penyediaan jasa pelayanan umum kantor yang disediakan

**Sasaran 3.4 :**

Terpeliharanya Barang Milik Daerah DLH

**Indikator Kinerja :**

1. Jumlah kendaraan perorangan dinas atau kendaraan dinas jabatan yg dipelihara dan dibayar pajaknya
2. Jumlah kendaraan dinas operasional atau lapangan yg dipelhara dan dibayarkan pajak dan perizinannyayang Terawat
3. Jumlah alat besar yang dipelihara dan dibayarkan perizinannya
4. Jumlah peralatan dan mesin lainnya yang dipelihara
5. Jumlah gedung kantor dan bangunan lainnya yg dipelihara/direhabilitasi

## BEBAN KERJA STRUKTUR ORGANISASI DLH TAHUN 2025

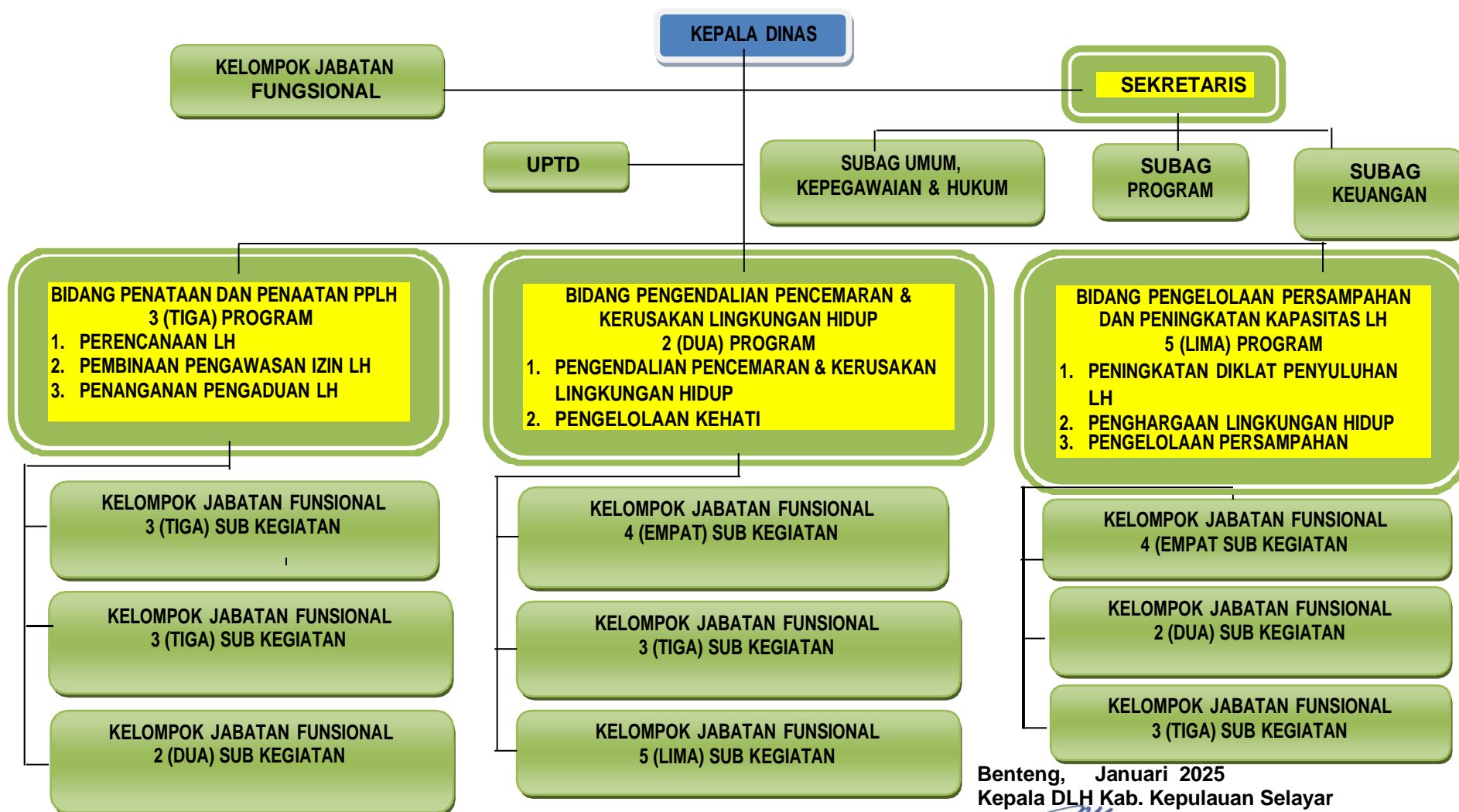

Benteng, Januari 2025  
Kepala DLH Kab. Kepulauan Selayar

**MUH. TAUFIK KADIR, ST., M.M.**  
NIP. 19720303 200604 1 020

